Piano Strutturale Intercomunale

CASENTINO

ASPETTI GEOLOGICO, GEOMORFOLOGICO, SISMICO E IDROGEOLOGICO

Elaborato | **Scala 1:10.000**

STR_B1 q 4 | **Data Marzo 2025**

Carta della pericolosità geologica

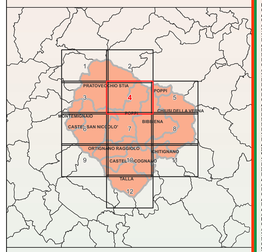

Data di adozione

Data di approvazione

Elaborato modificato a seguito delle controdeduzioni

Ente responsabile
Unione dei Comuni Montani del Casentino
(presidente Federico Lorenzoni)
Comuni associati
Bibbiena (sindaco Nicolò Pagnoli)
Poppi (sindaco Stefano Lorenzo Ricci)
Castel San Niccolò (sindaco Antonio Fani)
Ortignano (sindaco Valentina Callisi)
Chiusi della Verna (sindaco Giampaolo Tellini)
Pratovecchio Stia (sindaco Marco Kern)
Ortignano Raggiolo (sindaco Emanuele Cecchernia)
Poppi (sindaco Federico Lorenzoni)
Montemignaio (sindaco Leonardo Sarlini)
Talla (sindaco Eleonora Ducci)
Responsabile del Procedimento
Alessio Lanzini
Ufficio di Piano
Alessio Lanzini
Elisa Bernardini
Jnda Alessandrini
Lorenzo Angiolini
Patrizio Bigioni
Rosaria Colapi
Cristina Gaudio
Carla Giuliani
Gianluca Ricci
Nicola Ricci
Nora Rancilli
Angiolo Tellini
Responsabile informazione e della partecipazione
Enrico Nardini
Autorità Competente in materia di VAS
Venizio Dini

Professionisti incaricati per le pianificazione
Gianfranco Gorelli (coordinatore)
Aspetti urbanistici
Gianfranco Gorelli
Alessio Tarquinelli
Silvia Albert Alberti
Lucia Nencini
Rachele Agostini
Aspetti geologici
GEOLOGIA & AMBIENTE
Massimiliano Rossi
Fabio Poggi
Andrea Rapanotti
Andrea Marini
STUDIO GEOGAMMA
Lucia Brozzhi
Luca Gasperini
GEO ECO PROGETTI
Enzo Aiello
Gabriele Grandini
Aspetti idraulici
PROGETI ENGINEERING
Davide Giovannuzzi
Lucia Bonelli
Matteo Frascioni
Elisa Baldini
Elena Ferrini
Luca Moretti
Aspetti agro-forestali
Luca Sartini
Valutazione Ambientale Strategica
SINERGEA Progettazione e Consulenza Ambientale
Luca Gardione
Ilaria Scalzo
Francesco Gardione
Aspetti archeologici
A.T.S. SRL
Giovanni Perico
Cristina Felici
Aspetti paesaggistici
Lucia Nencini
Aspetti legali
Agostino Zanelli Quarantini
Supporto alla pianificazione
CIRDI ECONOMISTI
Andrea Rossi (gestione del subprocedimento)
ECOQUADRA
Marco Mugnai
Giulia Malavolti
Studio sulla mobilità
URBAN LIFE SPIN-OFF
Gianfranco Gorelli (coordinatore)
Sabine Di Silvo
Lorenzo Nofroni
Elisa Ferrini
Francesca Capini
Sistema informativo territoriale (SIT)
LDP progetti Gis

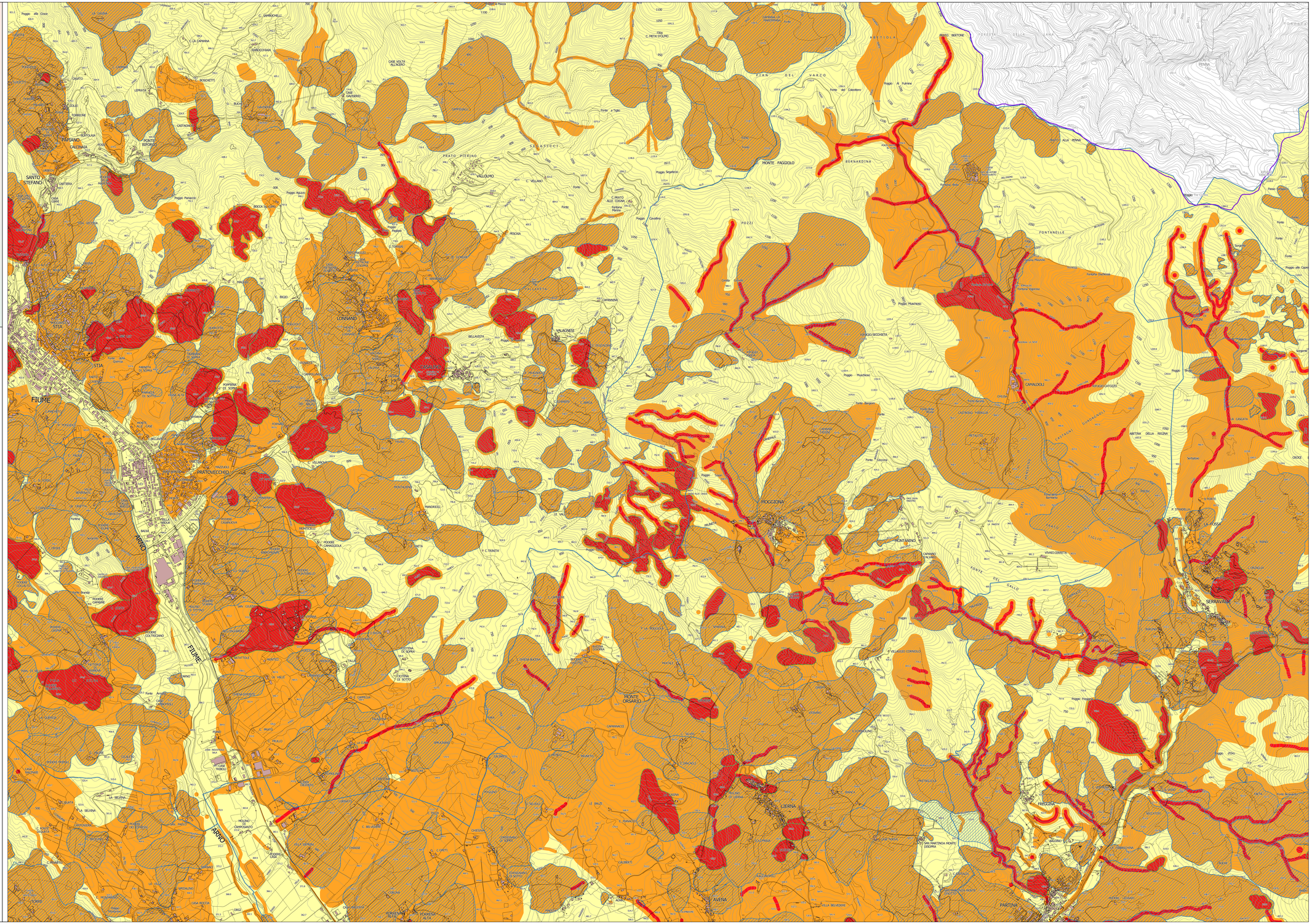

Legenda

Aree a pericolosità geologica (reg. regionale 5r/2020)

- G.2 - Pericolosità geologica media
- G.3 - Pericolosità geologica elevata
- G.4 - Pericolosità geologica molto elevata

PIANO DI BACINO DEL DISTRETTO IDROGRAFICO DELL'APPENNINO SETTENTRIONALE,
STRALCIO ASSETTO IDROGEOLOGICO PER LA GESTIONE DEL RISCHIO DA DISSESTI DI NATURA GEOMORFOLOGICA (PAI)

PIANO DI BACINO DEL FIUME ARNO

- Aree a pericolosità molto elevata (P4)
  aree instabili interessate da fenomeni di dissesto attivi di tipo gravitativo, erosivo e/o dovuti all'azione delle forzanti meteo-marine, delle acque incanalate negli alvei naturali/artificiali o lungo le pendici
- Aree a pericolosità molto elevata (P3)
  aree non interessate da fenomeni attivi ma in cui sono presenti indicatori geomorfologici diretti, quali aree interessate da instabilità in passato e/o segni precursori o premonitori di movimenti gravitativi

PIANO DI BACINO DEL DISTRETTO IDROGRAFICO DELL'APPENNINO CENTRALE,
STRALCIO ASSETTO IDROGEOLOGICO PER LA GESTIONE DEL RISCHIO DA DISSESTI DI NATURA GEOMORFOLOGICA (PAI)

PIANO DI BACINO DEL FIUME TEVERE

- P4 - Pericolosità molto elevata
- P3 - Pericolosità elevata

Elementi di contesto

- Limite pianificazione S/T bacino Tevere
- Limite pianificazione UOM Arno
- Confini comunali